

sakana

# El 30% de las grandes empresas de Sakana plantea dudas de empleo

**CREE QUE NO PUEDE GARANTIZAR LOS PUESTOS DE TRABAJO A MEDIO PLAZO**

**AES advierte de problemas socioeconómicos e insta a tomar medidas**

ALSASUA. Cerca del 30% de las empresas de mayor tamaño de Sakana plantea dudas sobre su posibilidad de mantener el empleo a medio plazo, según se constata en un estudio realizado por la Asociación de Empresarios de Sakana (AES). Por ello, esta asociación considera urgente la puesta en marcha de una serie de actuaciones por parte de las instituciones públicas, con el apoyo de los partidos políticos con el objetivo de mantener y mejorar la situación socioeconómica de la comarca.

Esta asociación, que engloba a 120 empresas con un total de 4.000 trabajadores, también recuerda en una nota de prensa que en los últimos años se ha dado una destrucción del 10% del empleo del sector industrial y que la pérdida de empleo en los próximos años se podría cuantificar en otros 500 puestos de trabajo, datos que ya dio a conocer en enero. Así, desde 2004 AES ha mantenido constantes contactos con las instituciones públicas y sociales de Sakana y de Navarra con el fin de informar de los, a su juicio, "serios problemas socioeconómicos" que se han producido y que prevé que se puedan agudizar a medio plazo.

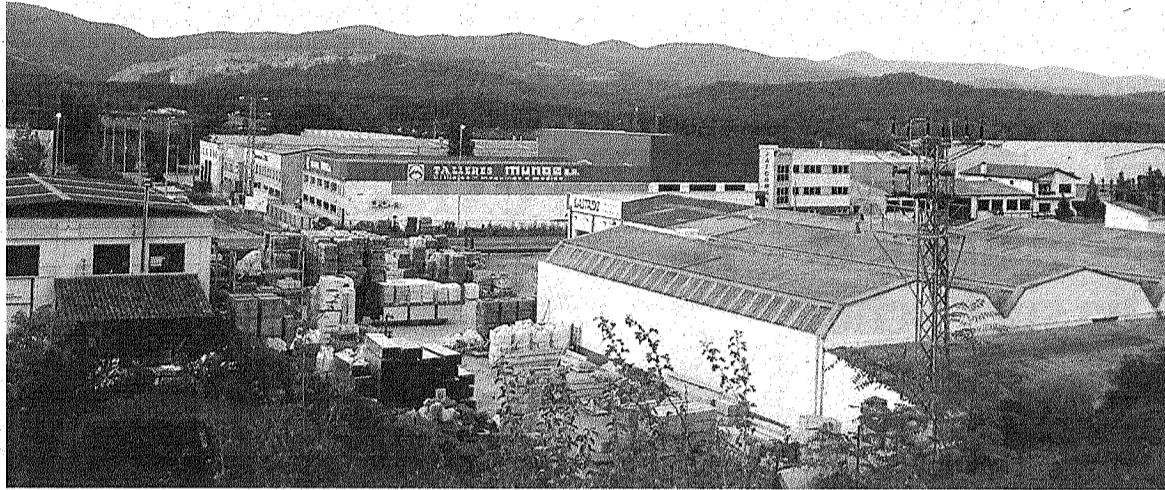

Aspecto parcial del polígono Ondarría de Alsasua. FOTO: D.N.

En la nota también se señala que la dinámica del mercado laboral de Alsasua parece seguir una tendencia al estancamiento del empleo, según se constata en un informe solicitado por AES al Servicio Navarro de Empleo a través de la Unidad de Promoción y Desarrollo de Navarra (UPDN) y dado a conocer el pasado abril. Al respecto, se señala que el volumen de personas afiliadas a la Seguridad Social disminuyó en 2003 con respecto a los afiliados de 1999, al igual que el volumen de contratos firmados.

Por otro lado, del diagnóstico realizado a las principales empresas empleadoras de Alsasua se desprende el posible riesgo de deslo-

calización empresarial. Según los empresarios encuestados y sus expectativas a medio plazo sobre el futuro del empleo de la localidad, el número de empleos que podrían verse afectados serían aproximadamente 600, lo que supone el 24% de los trabajadores por cuenta ajena existentes en el municipio.

Este riesgo radicaría en diferentes factores como falta de suelo industrial, fuerte competencia de países con menores costes de materia prima y de mano de obra, escasez de personal cualificado y conflictividad laboral.

Cómo se recordará, la pasada primavera la Cámara Navarra de Comercio e Industria solicitó al Gobierno Foral y al resto de las ins-

tituciones, públicas y privadas, que se preste una mayor atención y se adquiriera un mayor compromiso con la comarca de la Sakana, ante la "difícil situación" que está atravesando, especialmente Alsasua.

**COMERCIO Y HOSTELERÍA** AES también ha estudiado la evolución del sector comercio y hostelería de Alsasua, constatando que en los últimos cinco años se ha producido una desaceleración importante. En este sentido, señala que por cada dos establecimientos cerrados sólo se abre uno. A su vez, el informe elaborado por la UPDN destaca la poca oferta de empleo en el sector del comercio al por menor. >DIARIO DE NOTICIAS

## ACTUACIONES

● **Suelo industrial.** Según AES, entre la medidas a adoptar en Sakana destaca la generación de suelo industrial competitivo, en términos de precio y servicios, con el existente en las comarcas limítrofes con el fin de evitar traslados de empresas así como atraer nuevas actividades.

● **Plan de vivienda.** Deberá ser a nivel comarcal para satisfacer la demanda actual y la incorporación de nuevos trabajadores.

● **Potenciación centro de FP.** AES considera que el centro de Formación Profesional de Alsasua debe adaptar su oferta formativa a las demandas de las empresas de la zona y captar nuevo alumnado.

● **Plan de imagen.** Se trataría de atraer a personal cualificado y a empresas foráneas y la búsqueda de inversores.

● **Apoyo a iniciativas locales.** Realización de planes de viabilidad, búsqueda de nichos de negocio y apoyo con los capitales semilla...

● **Potenciación de servicios.** Esta asociación considera que se debe impulsar este sector en la comarca tanto a servicios destinados a empresas como al sector turístico.

● **Mejora infraestructuras.** AES cree necesario identificar las carencias existentes en servicios públicos y privados, así como en las infraestructuras físicas.

● **Políticas activas de empleo.** Se trataría de identificar las carencias formativas de los trabajadores de difícil colocación para integrarlos en el mercado laboral.

● **Plan estratégico comarcal.** Deberá permitir la realización de medidas encaminadas al desarrollo sostenible.

● **Apoyo institucional.** Debería ser a nivel foral y municipal.

● **Mejora tecnológica y formación.** Difusión de las mejoras tecnológicas existentes y apoyo a las empresas para su incorporación.

● **Medio ambiente.** Desarrollo de políticas medioambientales y asesoramiento a las empresas.

## Comienzan las obras de ampliación y reforma del colegio Zelandi

**EL AYUNTAMIENTO DE ALSASUA DEBERÁ ABONAR 165.000 EUROS, SEGÚN UN CONVENIO CON EDUCACIÓN**

ALSASUA. Trabajadores de la empresa Construcciones Valle Ulzama trabajan desde hace unos días en las obras de ampliación y reforma del colegio público Zelandi, obras demandadas en reiteradas ocasiones por la comunidad escolar y el Ayuntamiento de Alsasua, debido a la falta de espacio del centro. Se prevé que el grueso de los trabajos finalice en diciembre.

La actuación contemplada incluye una reforma y adecuación de las actuales instalaciones, con la eliminación de barreras arquitectónicas, nuevos aseos y un acceso directo al comedor. También se instalará una nueva sala de calde-

ras y se colocará ascensor. La parte de la ampliación contempla la construcción de un anexo hacia la calle Zelai Txiki con cuatro aulas, dos salas de desdoble y una tutoría. Si bien el edificio será de una sola planta, estará preparado para que pueda levantarse otra altura.

En los últimos años, este colegio público que imparte educación Infantil y Primaria se ha quedado pequeño, debido fundamentalmente a la variación del número de unidades por el aumento del número de grupos en el modelo D, mayoritario en el centro. A lo anterior hay que añadir el incremento del número de matrículas, sobre todo en el modelo A, por la llegada de inmigrantes. El curso pasado contó con 416 alumnos. Por ello, este centro carece de algunos espacios dotacionales tales como aula de desdoble o tutorías. Asimismo, la biblioteca es usada como sala de

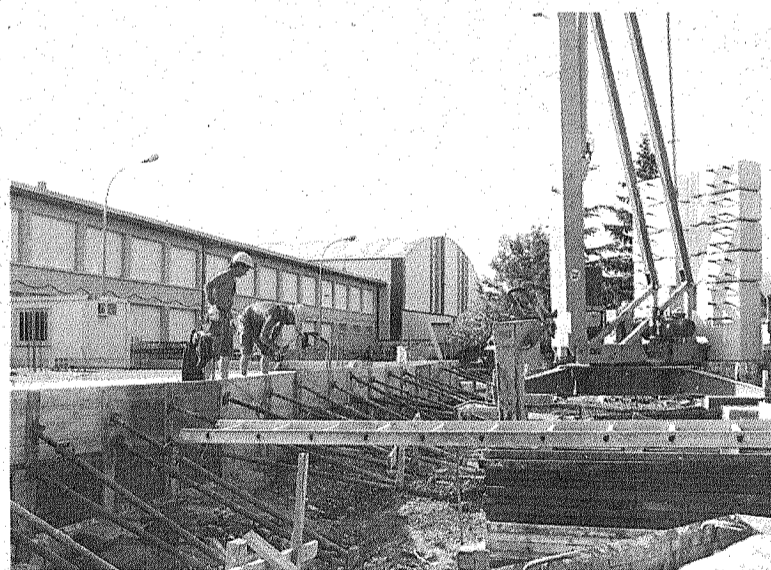

Dos empleados trabajan en la ampliación del colegio Zelandi. FOTO: D.N.

profesores por falta de espacio.

**LARGA TRAMITACIÓN** La tramitación de este proyecto viene de la pasada legislatura, en la que el Ayuntamiento pospuso la aprobación de un convenio en el que también se incluía la transferencia de la titularidad del Centro Cívico Alzania para centro 0-3 años. No fue aprobado porque no ofrecía garantías respecto a la subvención de las obras en Zelan-

di. Durante esta legislatura ha sido tema prioritario. Tras varias reuniones con responsables de Educación, el Consistorio alsasuarra firmó el pasado febrero un convenio en el que se comprometía a abonar 165.000 euros por estas obras. La partida asignada por el Ejecutivo en el Plan de Inversiones es de 439.137 euros. Respecto al centro 0-3 años, el Gobierno de Navarra dice que será una realidad en 2006. >D.N.

## OLAZAGUTÍA > Se celebra hoy la jornada del nadador completo de Sakana

Las piscinas municipales de Olazagutía acogen hoy a partir de las 16.30 horas la jornada del nadador completo de Sakana organizada por el Servicio de Deportes de la Mancomunidad de Sakana. Las pruebas serán puntuables para la selección que representará a la comarca en los Juegos Deportivos. Participarán las categorías alevín, infantil y cadetes y se medirán en braza, libre, espalda y mariposa. >D.N.

## IRURTZUN > Proyección de la película de Shin Chan 'Bola Galduen bila'

La programación de cine de verano de Irurtzun finaliza hoy con la proyección de la película de animación *Bola galduen bila*, protagonizada por Shin Chan. Este popular niño japonés, originario del mundo del cómic, deberá enfrentarse a la banda de los Cataplínes en una lucha feroz con sus rivales los Mariconchis en defensa de unas bolas perdidas, objetos de gran poder que reunidos pueden desatar el caos en el mundo. Será en euskara, a partir de las 22.00 horas en la plaza de Los Fueros. >D.N.